

POHLED 1:20

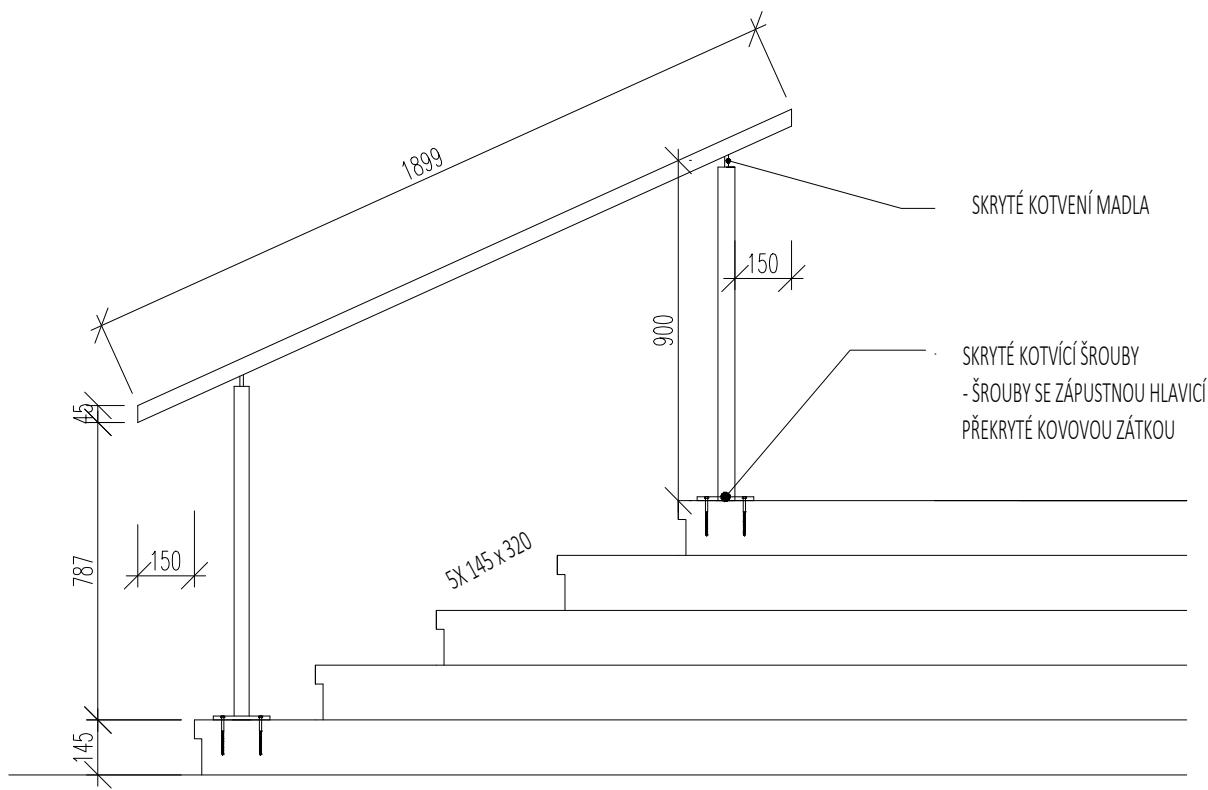

DETAIL 1:2

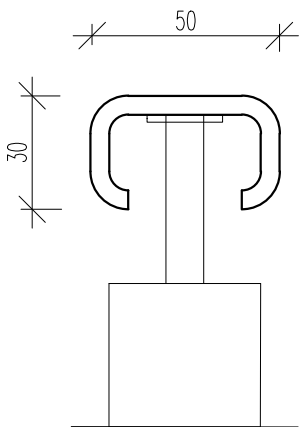

REFERENČNÍ VÝROBEK

Jednostěnná oválná madla

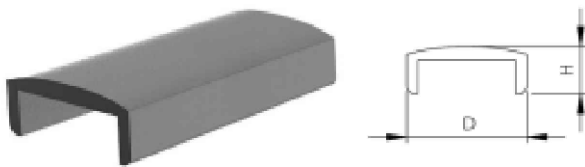

PŮDORYS 1:50

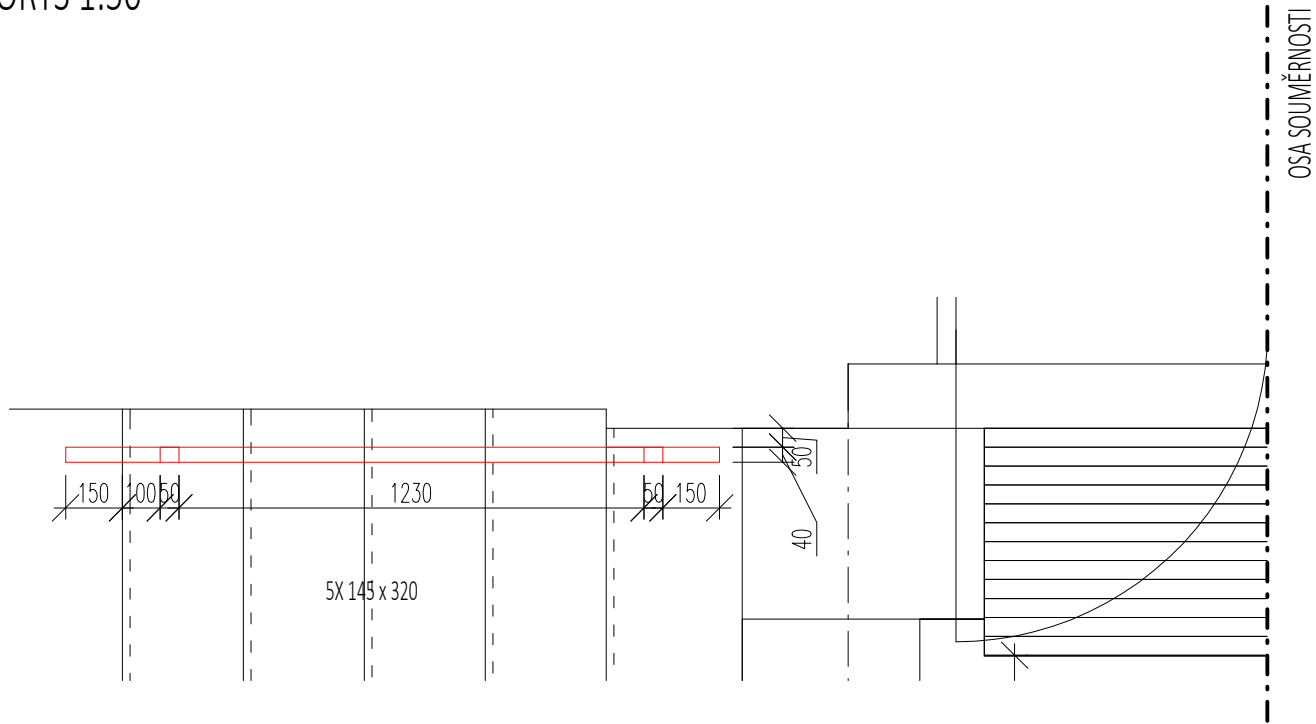

akce

ZŠ Schulzovy sady, budova B
- oprava vstupního vestibulu

místo

Školní 1235, 544 01 Dvůr Králové
nad Labem

stavebník

město Dvůr Králové nad Labem
náměstí T. G. Masaryka 38
544 17 Dvůr Králové nad Labem

projektant

studio reaktor s.r.o.
Přístavní 1315/7
170 00 Praha 7

odpovědný projektant

Ing.arch. Jan Kačer

vypracoval

Ing. arch. Kateřina Klapková
MArch Anna Hřibová
Ing. Dženita Schubel-Drévilon Sagdati

stupeň

dokumentace pro provádění
stavby (DPS)

část projektové dokumentace

D.1.1
Architektonicko - stavební řešení

schema

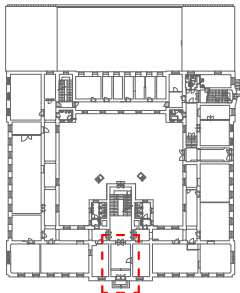

autorizační razítko

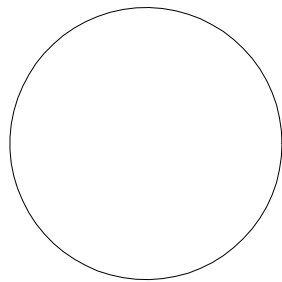

±0,000 = +296,75 m.n.m. Bpv

| výkres | |
|------------------------------|---------|
| Z.1 - EXT. ZÁBRADLÍ NÁVRH | |
| datum | měřítko |
| 08/02/2024 | různé |
| formát | č. paré |
| 2xA4 | |
| číslo výkresu | |
| D.1.1.15 | |